



**ISPARTA  
UYGULAMALI BİLİMLER ÜNİVERSİTESİ**



## **İŞLETMEDE MESLEKİ EĞİTİM**

**MESLEK YÜKSEKOKULLARI  
KOORDİNATÖRLÜĞÜ (MEYOK)  
2022**

# YÜKSEKÖĞRETİMDE ÇEŞİTLİLİK DÖNEMİ

## Misyon Farklaşması ve İhtisaslaşma Projesi

- Üniversitemizin belli alanlarda odaklaşması
- Farklı değerler üretmek bölgelerine katkı sağlaması
- Araştırma kapasitesi yüksek olanların bu kapasitelerini artırmak

## Araştırma ve Aday Araştırma Üniversiteleri

- Araştırma altyapısını ve araştırmacı insan kaynağını daha da geliştirmek
- Endüstriye yönelen araştırmalar yapmak
- Teknolojiyi ticarete, uygulamaya dönüştürecek fırsatlar sunmak

## Araştırma Üniversitelerine Sağlanan Destekler

- Program Kapsamında Yapılan Kadro Tahsisi
- TÜBİTAK Destekleri
- Program Kapsamında Yurtdışında Doktora
- Performansı En Yüksek İlk 5 Araştırma Üniversitesine ilave Araştırma Ödeneği

## Bölgesel Kalkınma Odaklı Üniversiteler

2006 yılı sonrasında kurulmuş olan yükseköğretim kurumlarına yönelik Bölgesel Kalkınma Odaklı Misyon Farklaşması ve İhtisaslaşma projesi

- Cumhurbaşkanlığı Strateji ve Bütçe Başkanlığı → mali kaynak aktarımı
- Yükseköğretim Kurulu → kadro/insan kaynağı

## Bölgesel Kalkınma Odaklı İhtisaslaşma Programındaki Üniversiteler ve İhtisaslaşma Alanları

Aksaray Üniversitesi	Spor ve Sağlık
Bingöl Üniversitesi	Tarım ve Havza Bazlı Kalkınma
Burdur Mehmet Akif Ersoy Üni.	Hayvancılık
Düzce Üniversitesi	Sağlık ve Çevre
Kastamonu Üniversitesi	Ormancılık ve Tabiat Turizmi
Kırşehir Ahi Evran Üniversitesi	Tarım ve Jeotermal
Muş Alparslan Üniversitesi	Hayvancılık
Recep Tayyip Erdoğan Üniversitesi	Çay
Siirt Üniversitesi	Tarım ve Hayvancılık
Uşak Üniversitesi	Tekstil, Dericilik ve Seramik

## Bölgesel Kalkınma Odaklı İhtisaslaşma Programına Yeni Seçilen 5 Üniversite

Artvin Çoruh Üniversitesi	Tıbbi ve Aromatik Bitkiler
Bartın Üniversitesi	Akıllı Lojistik ve Bütünleşik Bölge Uygulamaları
Hitit Üniversitesi	Makine ve İmalat Teknolojileri
Kırklareli Üniversitesi	Gıda
Yozgat Bozok Üniversitesi	Endüstriyel Kenevir

## Araştırma Üniversiteleri

### Asıllar



### Yedekler



### Tematik Üniversiteler



### Mesleki Uygulama Ağırlıklı Üniversiteler



www.iletisim.gov.tr | f in iletisimbaskanligi | iletisim



T.C. Cumhurbaşkanlığı İletişim Başkanlığı tarafından hazırlanan “Yükseköğretimde Çeşitlilik Dönemi” kapsamında Üniversitemiz “Mesleki Uygulama Ağırlıklı Üniversiteler” sınıfında yerini almıştır.



ISPARTA  
UYGULAMALI BİLİMLER  
ÜNİVERSİTESİ

[/isparta.edu.tr](http://isparta.edu.tr)

[f](#) [t](#) [i](#) /isubu32

# İşletmede Mesleki Eğitim Modeli Nedir?

- Bu model, Meslek Yüksekokullarında 4 dönem üzerinden verilen eğitim - öğretimin 3 döneminin örgün öğretim şeklinde, 1 döneminin ise işletmelerde, **tam zamanlı** uygulamalı eğitim olarak verilmesidir.
- Fakültelerde ise 7 dönem örgün eğitim, 1 dönem işletmelerde tam zamanlı uygulamalı eğitim olarak verilmektedir



# İşletmede Mesleki Eğitim Modeli

- İşletmede Mesleki Eğitim modelinin ana hedefi; iş dünyasının ihtiyaç duyduğu nitelikteki elemanı günün teknolojileri ve bilgilerine sahip olarak iş dünyası ile birlikte yetiştirmektir.
- YÖK Endüstriye Nitelikli İnsan Gücü Yetiştirilmesi Projesi



İSPARTA

UYGULAMALI BİLİMLER

ÜNİVERSİTESİ

# İşletmede Mesleki Eğitim Modeli Yasal Statü

- 3308 Sayılı Çıraklık ve Mesleki Eğitim Kanunu  
18...24 maddeleri
- 3308 Sayılı çıraklık ve Mesleki Eğitim Kanunu  
25. maddesi
- 17 Haziran 2021 tarih ve 31514 RG  
Yükseköğretimde uygulamalı eğitimler çerçeve yönetmeliği
- 5510 sayılı Sosyal Güvenlik Kanunu
- ISUBÜ İşletmede Mesleki Eğitim Usul Esasları



# İşletmede Mesleki Eğitim Modeli

Isparta Uygulamalı Bilimler Üniversitemizin;

- Eğirdir MYO
- Isparta MYO
- Şarkikaraağaç Turizm MYO
- Teknik Bilimler MYO
- Uluborlu Selahattin Karasoy MYO
- Yalvaç MYO
- Atabey MYO
- Senirkent MYO
- Gönen MYO
- Yalvaç TBMYO
- OSB MYO

birimlerinin, öğrenci almakta olduğu tüm programları (51 ayrı programda) müfredatlarını günümüz şartlarına uyarlayarak 2019-2020 akademik yılından itibaren İşletmede Mesleki Eğitim modelini uygulamaktadır.

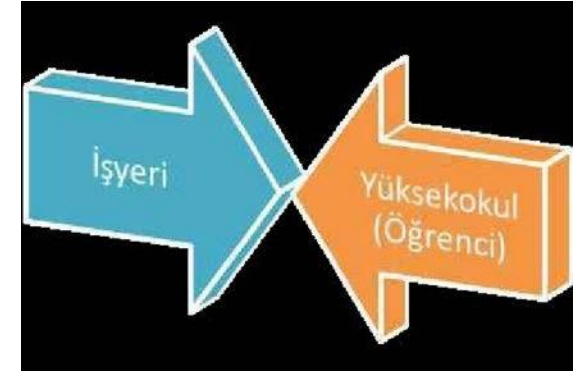

İSPARTA

UYGULAMALI BİLİMLER

ÜNİVERSİTESİ



# İşletmede Mesleki Eğitim Modelinin Amaçları

- Öğrencilerin, öğretim yoluyla elde ettikleri bilgi ve becerilerini ilgili sektörlerdeki işyerlerinde güçlendirmelerini sağlamak,
- Doğru karar verme becerilerini geliştirmek,
- Nitelikli meslek elemanı olarak görev yapacakları işyerlerindeki sorumluluk bilincini yükseltmek,
- İşçi-işveren ilişkilerini, organizasyon, üretim, iş güvenliği sistemlerini ve yeni teknolojileri tanımalarını sağlayıcı faaliyetler ile işbaşında deneyim kazanmalarına olanak sağlamaktır.



İSPARTA

UYGULAMALI BİLİMLER

ÜNİVERSİTESİ

# İşletmede Mesleki Eğitim Modelinin Paydaşları ve Protokol

- İşletmede Mesleki Eğitim modeli kapsamında,
  - İdari yönetimler,
  - Sivil toplum örgütleri,
  - Kamu kurumları /özel sektör kuruluşlarıyla protokoller oluşturulmaktadır.
- Böylece hem öğrencilerimiz hem de bölüm öğretim elemanlarımız işletmelerle daha kolay ve etkin bir şekilde buluşup iletişim kurabilmektedir.
- Gerçekleştirilen protokoller, işyeri eğitiminin daha sağlam tabanlı ve sistematik bir uygulamaya dönüşmesini ve sürekliliğini sağlamak konusunda büyük öneme sahiptir.





# İşletmede Mesleki Eğitimin Uygulamasının Yaz Stajından Farkı?

- Başarılı öğrencilerin işyerine gidebilmesi,
- Eleme yapılarak ve özellikler göz önüne alınarak öğrencilerin yönlendirilmesi,
- Toplam süre olarak daha uzun olması (15 + 6 hafta) işyerinin öğrenciyi daha iyi tanınması,
- Tanıma Sonucunda, işyerinin sorumluluk vermesi ve dönem bittikten sonra mezun durumundaki öğrenciye istihdam kapılarının daha rahat açılması bu uygulamayı stajdan farklı kılmaktadır.



# İşletmede Mesleki Eğitim Modelinin Öğrenciye Faydaları

- Teorik derslerde öğrendiklerini işyerinde pekiştirerek uygulama becerisi kazanacaktır.
- Sorumluluk duygusu ve takım çalışmasına yatkınlığı artacak, özgüveninin gelişmesine katkı sağlayacaktır.
- Günün geçerli teknolojisini görerek ve uygulayarak yetişeceği için iş bulma imkânı kolaylaşacaktır.
- İş dünyasının gerçekleri ile daha erken tanışacak ve uyum süreci hızlanacaktır.
- Kendini tanıyacak, yeteneklerinin farkına varacak ve iş disiplinin anlamını ve önemini kavrayacaktır.
- İşyerinin uygun görmesi halinde öğrenci mezun olur olmaz aynı işyerinde çalışma imkânı bulabilecektir.
- Tecrübe eksikliğini giderme fırsatı yakalayacak ve program süresince gelir elde etme imkânı bulacaktır.



İSPARTA

UYGULAMALI BİLİMLER

ÜNİVERSİTESİ

# Öğrenciye Yönelik Haklar

- İşyeri Eğitimi yapan öğrencilerimiz 3308 Sayılı Mesleki Eğitim Kanunu'na tabidir
- 5510 Sayılı Kanun kapsamında “İşyeri Kazası ve Meslek Hastalığı Sigortası” primleri Isparta Uygulamalı Bilimler Üniversitesi tarafından ödenecek,
- Verilecek ücretler asgari ücretin net tutarının %30' undan az olmayacak şekilde planlanmalıdır.



İSPARTA

UYGULAMALI BİLİMLER

ÜNİVERSİTESİ

# İŞKUR İşyeri Eğitimi Programı ile birliktelik

- Üniversitemiz, İŞKUR ile İşyeri Eğitimi ve İşbaşı Eğitimi Birlikteliği için gerekli protokolü imzalamıştır.
- Program süresi boyunca katıldıkları her iş günü için 81,51 TL cep harçlığı İSKUR tarafından verilecektir.
- Program sürecinde içinde iş kazası ve meslek hastalığı ile genel sağlık sigortası prim giderleri İŞKUR tarafından karşılanacak,
- İşletme tarafından İstihdam taahhüdü yerine getirilirse öğrenci mezun olur olmaz işbaşı yapabilecektir.



İSPARTA

UYGULAMALI BİLİMLER

ÜNİVERSİTESİ

# Sayılarla ISUBÜ' de İşletmede Mesleki Eğitim Uygulaması:

- İşletmede Mesleki Eğitim. Geçen MYO Sayısı: 11
- İşletmede Mesleki Eğitim. Geçen Program Sayısı: 51
- İşyerleri ile Yapılan Protokol Sayısı: 2400
- Toplam Giden Öğrenci sayısı: ~4500



**İŞLETMEDE MESLEKİ EĞİTİM**



# **İŞLETMEDE MESLEKİ EĞİTİME GİDEBİLME ŞARTLARI**

**USUL-ESASLAR MADDE 5**



**UYGULAMALI EĞİTİMDE ORTAK AKIL**

**ŞUBAT 2022**

## İŞLETMEDE MESLEKİ EĞİTİM



(1) Öğrencinin İşletmede Mesleki Eğitim Uygulaması yapmak üzere işletmelere gidebilmesi için;

Genel Ağırlıklı Not Ortalamasının (GNO) **1.8 veya üzeri olması** ve gideceği dönem itibarı ile önceki dönemlerden **devamsız veya almadığı dersi olmaması ön şarttır**





## İŞLETMEDE MESLEKİ EĞİTİM



(2) İşletmede Mesleki Eğitim yapılabilecek dönemler **III. veya IV dönemler** olup, gidilecek dönemin seçimi, başarı durumu (GNO) ve sonrasında öğrenci isteği göz önüne alınarak, aynı sınıftan gidecek öğrencilerin iki grup halinde (güz/bahar grupları) gönderilmesi komisyon kararı ile belirlenir. Turist Rehberliği, Turizm Otel İşletmeciliği ve Aşçılık programları öğrencileri, tek grup halinde de gönderilebilir



(3) Öğrenci, İşletmede Mesleki Eğitim Uygulamasına gitmesi gereken dönemde gidememesi halinde **ön şartı sağladığı ilk dönem** gönderilir.



**(4) Öğrenci, İşletmede Mesleki Eğitime gideceği dönem İşletmede Mesleki Eğitim dersi yanında *devamını alıp başarısız olduğu dersleri ve uzaktan eğitim metodu ile YÖK zorunlu derslerini alır.***



**İŞLETMEDE MESLEKİ EĞİTİM**



**İŞLETMEDE MESLEKİ EĞİTİM UYGULAMA  
SÜRESİ, DÖNEM KONTENJANI,  
İŞLETMENİN BELİRLENMESİ VE SÜREÇLER**

**USUL-ESAS MADDE-10**



**UYGULAMALI EĞİTİMDE ORTAK AKIL**

**ŞUBAT 2022**

## İŞLETMEDE MESLEKİ EĞİTİM



*(1) İşletmedeki Mesleki Eğitim süresi güz/bahar ders dönemi süresindedir. Öğrenci, İşletmede Mesleki Eğitim yapacağı işletmenin çalışma koşul ve saatlerine uyacak ve eğitimini o dönem boyunca tam zamanlı olarak işletmede yapacaktır*



## İŞLETMEDE MESLEKİ EĞİTİM



(2) İşletmede Mesleki Eğitime gidebilme ön şartını sağlayan öğrencilerin dönem kontenjanlarının belirlenmesi ile ilgili esaslar şunlardır:

a) 1. Sınıf bahar dönemi bütünleme sınav sonuçlarının ilan edilmesini takip eden en geç 5 (Beş) işgününden itibaren komisyon, 10 (On) işgünü boyunca İşletmede Mesleki Eğitime gitme ön şartını sağlayan öğrencilerin öğrenci bilgi sistemi üzerinden gitmek istedikleri dönem için tercihlerini alır. **(18.07.2022 – 29.07.2022)**

**NOT: Tercih her iki dönem içindir ve yılda bir defa yapılır. Bu tarihlerde tercih yapmayan öğrencilerin gideceği dönem komisyon önerisi ile bölüm kurulu tarafından belirlenir.**





## İŞLETMEDE MESLEKİ EĞİTİM

b) Öğrencilerin işletmede mesleki eğitime gideceği dönemin belirlenmesinde, **GNO'su yüksek** olan öğrencilerin taleplerine öncelik verilir.

c) Komisyon tarafından, gerekli kontroller yapılarak (b) fıkrası ve tercih durumuna göre; 2.sınıf güz ve bahar dönemleri için (III. ve IV. Dönemler) -her bir dönemde yaklaşık eşit sayıda- öğrenci olmak üzere ön şartı sağlayan tüm öğrencilerin mesleki eğitime hangi dönem gideceği belirlenir ve en geç 10 (On) işgünü içerisinde okulun web sayfasında ilan edilir.

**(12.08.2022)**





## İŞLETMEDE MESLEKİ EĞİTİM



### **(3) İşletmede mesleki eğitimin yapılacağı işletmenin seçiminde dikkat edilmesi gereken noktalar:**

- a) İşletmenin Kurumsal bir yapıda olması öncelik sebebidir.
- b) Öğrencinin öğrenim gördüğü bölümü / programı kapsayıcı nitelikte olmalıdır.
- c) Öğrenci, İşletmede Mesleki Eğitimini, Komisyon tarafından uygun görülen işletmelerde yapabilir.
- ç) Öğrenci İşletmede Mesleki Eğitimini, yurtdışında da yapabilir, ancak bu durumda sigorta giderleri ISUBÜ tarafından karşılanmaz.
- d) Öğrenci İşletmede Mesleki Eğitimini yapacağı yerleri belirlemede kendisi de sorumludur. Kendisinin bir işletme bulamadığı durumlarda ilan edilen süre içerisinde komisyona bilgi vererek kendisi için bir işletme bulunması konusunda yardım alabilir. Bu durumda öğrenci, İşletmede Mesleki Eğitimi için komisyonun belirlediği işletmeye gitmek zorundadır.



## İŞLETMEDE MESLEKİ EĞİTİM



• (4) İşletmede Mesleki Eğitim başvurusunun gerçekleştirilmesi ve başlatılması ile ilgili esaslar şunlardır:

a) Öğrenci başvuru yapabilmek için öncelikle, geçerli bir iş sağlığı ve güvenliği sertifikasına sahip olmalıdır. ISUBÜ dışından alınan sertifikalar komisyona ibraz edilir.

b) Sözleşme yapılan işletmeler içerisinde öğrencinin seçimi sonrası, komisyon tarafından gerekli kontroller yapılır ve İşletmede Mesleki Eğitime gidebilmenin onayı verilir.

c) Öğrenci, işletmede mesleki eğitime gideceği dönem belli olduktan sonra, aynı dönem ekle/sil haftası sonuna kadar, öğrenci bilgi sisteminden İşletmede Mesleki Eğitim Öğrenci- işyeri Sözleşmesini en az 2 (iki) nüsha alır ve bu sözleşmeyi kendisi, işletme imzalar ve öğrenci bilgi sistemine yükler.



## İŞ YERİ DENETİMLERİ / ZİYARETLER

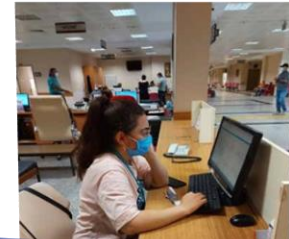
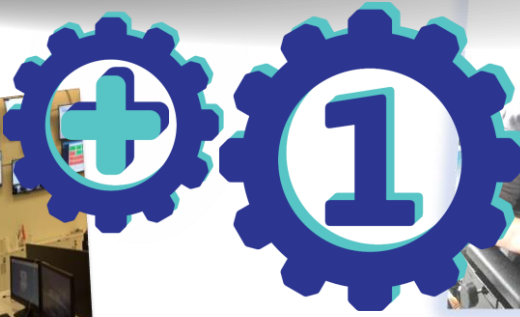



# SEDAK (SEKTÖREL DANIŞMA KURULU)



UYGULAMALI EĞİTİMDE ORTAK AKIL

ŞUBAT 2022

# İŞLETMEDE MESLEKİ EĞİTİMDE ORTAKLARIMIZ



LC WAİKIKI

TITANIC  
HOTELS



SunExpress



adL



# Yeni Geçiş Yapacak Programlar

- Daha önceden geçişi tamamlanan programlar ile aynı programlar
  - Var olan müfredatlardan faydalanır,
- Daha önceden geçişi tamamlanan programlar ile aynı olmayan programlar
  - IV. Dönem işletmede mesleki eğitim dersleri olacak şekilde yeniden müfredat düzenlenir.



2018  
ISPARTA

UYGULAMALI BİLİMLER  
ÜNİVERSİTESİ

# Teşekkürler...



**ISPARTA**  
UYGULAMALI BİLİMLER  
ÜNİVERSİTESİ